

São Miguel de Machede

Junta de Freguesia de São Miguel de Machede



Mensagem do Presidente da Junta de Freguesia

•••

Micaelenses

Como sabemos este ano foi diferente! Devido à pandemia tivemos de nos adaptar para que o dia a dia de cada um fosse o mais “normal” possível. Da mesma forma a Junta de Freguesia procurou criar condições para prestar o apoio necessário e responder às necessidades de todos, especialmente daqueles que por várias razões não lhes é possível terem o acesso a uma série de serviços que normalmente têm disponíveis.

Nesse contexto contamos com a colaboração das instituições/associações da freguesia, empresas e particulares. É assim que queremos continuar, unidos e próximos!

Em meu nome e de todos aqueles que fazem parte desta equipa, eleitos, funcionários e colaboradores, desejamos que 2021 venha com muita saúde e energia para todos, de forma a que possamos alcançar os nossos objetivos! Juntos somos melhores!

Boletim Informativo da Junta de Freguesia 2020

Obras e Património

- ✓ Construção de 20 ossários;
- ✓ Construção de um ossário comum subterrâneo no cemitério para depósito de ossadas não reclamadas (em conclusão);
- ✓ Ajardinamento de canteiros no cemitério;
- ✓ Instalação de rampas de acesso à JF e de uma sala de espera para quem se desloca à JF para tratar de assuntos nos serviços administrativos;
- ✓ Aquisição de uma viatura ligeira de passageiros;
- ✓ Pintura do edifício sede da Junta de Freguesia;
- ✓ Corte de pasto do logradouro do edifício Centro de Convívio da AARPISMM e do logradouro da

antiga escola primária dos Foros do Queimado cedida à Suão.

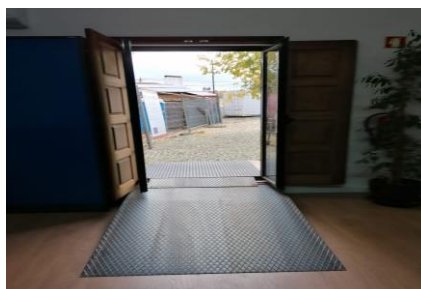



Saúde e Bem-Estar (Pandemia COVID 19)

- ✓ Elaboração de Plano de Contingência;
- ✓ Alteração do horário de funcionamento da JF;
- ✓ Oferta de máscaras descartáveis e reutilizáveis, às pessoas pertencentes aos grupos de risco;
- ✓ Oferta de máscaras comunitárias/sociais (JF, Suão e

Higiene e Limpeza Urbana

- ✓ Limpeza dos arruamentos na zona urbana;
- ✓ Pintura e conservação de património;
- ✓ Corte de pasto nos acessos e arruamentos dos Foros do Queimado, C. da Toura e F. das Pombas;
- ✓ Realização de pequenas reparações em alguns caminhos rurais.

AARPISMM), às pessoas pertencentes aos grupos de risco;

- ✓ Aquisição de equipamento de proteção, produtos de higienização e desinfeção para disponibilizar aos funcionários, colaboradores e membros do executivo;
- ✓ Colaboração com a Extensão de Saúde de Évora na receção de receitas de medicamentos, exames médicos, consultas, etc. e na entrega às pessoas;
- ✓ Preparação de toda a logística necessária para proporcionar a vacinação contra a gripe;
- ✓ Colaboração com a Farmácia Branco no pedido de medicação e entrega de medicamentos;
- ✓ Aquisição de mobiliário e equipamento necessário para a reabertura do posto médico, com a colaboração da Associação Filarmónica 24



Educação, Cultura e Ação Social

- ✓ Implementação do PAAME (Programa de Apoio à Aquisição de Material Escolar) no valor de 3000€ com o objetivo de apoiar as famílias dos alunos da freguesia em idade

junho na pintura e limpeza dos gabinetes;

- ✓ Realização de contactos e diligências junto dos responsáveis para a reabertura do posto médico;



- ✓ Participação no projeto de voluntariado “Apoio Maior” inserido no programa “Agora Nós” promovido pelo IPDJ com a colaboração de dois jovens da freguesia – Maria Pencas e Flávio Lino.



escolar, do Ensino Básico ao Ensino Superior;

- ✓ Remodelação da sala de apoio ao Jardim de Infância com substituição de pavimento, mobiliário, material didático e decoração;
- ✓ Dinamização do processo de escolha do brasão da freguesia (aguarda parecer da Comissão Heráldica).

Cooperação Institucional

- ✓ Colaboração com a SUÃO no projeto de recolha de eletrodomésticos disponibilizando o local para depositar o material ate ter sido recolhido;
- ✓ Apoio à Associação Filarmónica 24 de Junho na remodelação das instalações com a cedência de vários materiais e compra de equipamentos;
- ✓ Apoio à iniciativa do Dia da Mulher promovida pela AARPISMM;
- ✓ Apoio à Liga Portuguesa Contra o Cancro no peditório anual com donativo no valor de €100;
- ✓ Organização de caminhada promovida pela Associação Portuguesa de Apoio à Mulher com Cancro na Mama com a aquisição de 35 kits (oferta aos inscritos);
- ✓ Colaboração com a Cooperativa de Habitação Geraldo Sem Pavor e a Paróquia de São Miguel de Machede na divulgação do projeto de construção de 11 moradias na Rua Dr. António José de Almeida e na Rua dos Castelos;
- ✓ Oferta de prendas de Natal às crianças inscritas ate aos 12 anos de idade e aos comerciantes e empresas da Freguesia.



Junta de Freguesia de São Miguel de Machede

Votação para a escolha da proposta de BRASÃO e de BANDEIRA para a Freguesia

Entre os dias 4 e 30 de Novembro de 2019 decorreu a votação para a escolha da proposta de brasão e de bandeira que melhor representasse a nossa freguesia. Participaram nesta votação 157 micalenses, incluindo trianças e jovens a partir dos 6 anos de idade, tendo sido escrutinados, no dia 30 de Novembro pelas 15h00, os seguintes resultados:

PROPOSTA 1	PROPOSTA 2	PROPOSTA 3	PROPOSTA 4
65 votos	3 votos	83 votos	5 votos
Nulos: 0 votos		Branco: 1 voto	

Na sequência desta votação, a seguinte proposta vencedora será enviada à Comissão de Heráldica da Associação dos Arqueólogos Portugueses, que se reserva no direito de propor eventuais alterações, a fim de emitir o seu Parecer.

A Junta de Freguesia agradece a todos os micalenses que participaram nesta votação.

São Miguel de Machede,
30 de Novembro de 2019.

Pré-escolar (3-6 anos)

Acolhimento (a partir das 8:00)

Prolongamento de horário (2h:00-3h:00)

Transporte (gratuito)

Projeto Educativo:
"...Jornar a qualidade do ensino prestado, assegurar a qualidade de aprendizagem no acesso e sucesso escolares, desenvolver projetos de inovação e empreendedorismo, de modo a incrementar a qualidade de vida a médio e longo prazo da Comunidade Escolar."
"Promover a cooperação com a comunidade"
"Combater e cooperar com os agentes locais contribuindo para a unidade dos territórios rurais"

Atividades ao Ar Livre: (horta e jardim, jogos tradicionais, campo de jogos)

AAAF gratuitas
"Ventos da EU": oficinas de desenvolvimento interior
"O Património Local": aprendizagem e dinâmicas intergeracionais
"Yoga": dinâmicas comportamentais e de relaxamento

Lanches gratuitos

Parcerias:
Agrup. Escolas André de Gouveia
J.F. S. Miguel de Machede
Comunidade Educativa do 3.º de SEM
Câmara Municipal de Évora
Suão- Associação de Desenvolvimento Comunitário
Associação Eólia

São Miguel de Machede

Informação

PAAME - Programa de Apoio à Aquisição de Material Escolar
Ano letivo 2020/2021

O Programa de Apoio à Aquisição de Material Escolar (PAAME) já se encontra disponível no site da Junta de Freguesia de São Miguel de Machede para consulta dos interessados.

Apesar do PAAME estabelecer datas de inscrição/candidatura, é obrigatório que os interessados preencham o Manifesto de Interesse até dia 25 de julho e o entreguem nos serviços da Junta de Freguesia ou via email (juntafregmsm@gmail.com).

O documento encontra-se disponível em suporte de papel nos Serviços e no site da Junta de Freguesia - <http://www.evora.net/jfsmmachede/> - na secção Formulários.

O Presidente da Junta de Freguesia

Luís Miguel Castro Neco Ramalho

Junta de Freguesia de São Miguel de Machede
Largo Manuel José Pinheiro, 1000-025 São Miguel de Machede - Tel: 264 912 286 - Fax: 264 909 611 - Telex: 944 298 861 - NIF: 264 904 919
Email: juntafregmsm@gmail.com - Web: www.evora.net/jfsmmachede/





Rua da Casa do Povo - Área a pavimentar = 70.00m²



Rua de Évora - área a pavimentar = 40.00m²



Rua da Palmeira e Rua Antonio Pais Rosa - área a pavimentar = 760.00 m²



Ações para 2021

- ✓ Reforçar a limpeza urbana com colocação de mais papeleiras e cinzeiros nas ruas da freguesia;
- ✓ Iniciar ação de campanha para recolha dos dejetos de animais de estimação;
- ✓ Substituir árvores em vários locais e plantar novas árvores em outras zonas da freguesia;
- ✓ Adquirir um triturador, para dar resposta aos pedidos de recolha de resíduos verdes, evitando a queima destes;
- ✓ Pavimentação de arruamentos interiores no cemitério;
- ✓ Melhorar o pavimento da Rua da Palmeira e Rua António Pais Rosa;
- ✓ Arranjo paisagístico na Rua de Évora (junto paragem autocarros);
- ✓ Pavimentação de zonas pedonais na Rua da Casa do Povo e Rua do Barrocal;
- ✓ Emanilhamento das valetas na rua do Valinho;
- ✓ Reabertura do mercado mensal, de forma a cumprir as indicações da DGS;
- ✓ Criação de uma zona WI-FI na Praça da República;
- ✓ Implementação de projeto de ATL durante as pausas letivas;
- ✓ Criação de um campo de jogo para a prática da modalidade do Jogo da Bola do Aro.

Órgãos da Freguesia

•••

JUNTA DE FREGUESIA

Presidente: Luís Ramalho (PS)

Secretário: Hugo Rico (PS)

Tesoureira: Ana Amaral (PS)

ASSEMBLEIA DE FREGUESIA

Presidente: Florival Santos (PS)

Membros:

Maria Correia (PS)

Vera Prates (PS)

Filipa Viana (PS)

Florence Melen (CDU)

Luís Gomes (CDU)

Duarte Gato (PSD)

Contactos

Telefone: 266 987 186

Telemóvel: 964 398 064

Email: juntafregsmm@gmail.com

Web: www.evora.net/jfsmmachede/



Junta de Freguesia de São Miguel de Machede

30 de dezembro de 2020